

# Joli gilet et élégant à avoir

21 mai 2024 par [grenouilletricote](#)

Bonjour, je vous propose aujourd'hui un joli gilet et élégant à avoir. Avec l'été qui arrive, c'est l'occasion de tricoter un nouveau gilet même si nous en avons déjà. Renouveler notre garde-robe est un besoin. Le changement a du bon, un autre style ou plus simplement une autre couleur booste le moral.

L'élégance discrète mais sûre, vous permet de l'accorder avec tous les styles de votre garde-robe. La féminité mise en valeur tout en étant sobre, voilà les atouts de ce gilet.

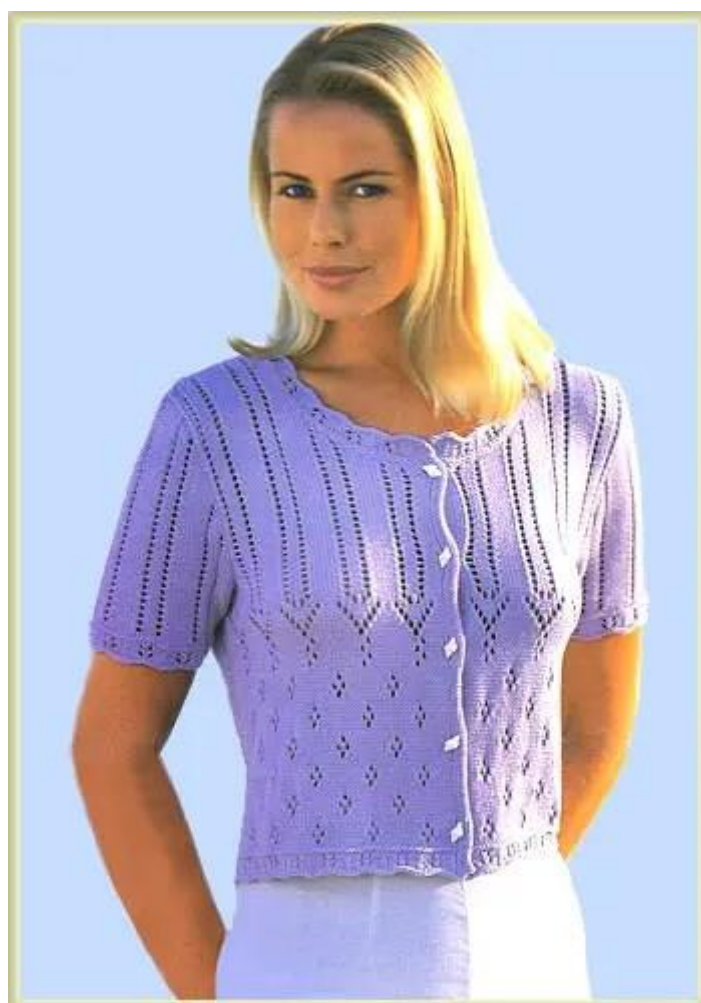

Un modèle propose par [Bergère de France](#), il date des années 96-97. Cependant je le trouve tout à fait actuel. Ce gilet court reste dans les tendances du moment. Il donne l'impression de beaucoup de travail avec les points ajourés. En réalité les dessins se tricotent facilement, car vous jouez avec les diminutions et les augmentations très simplement.

Une élégance discrète qui vous permet toutes les combinaisons, que ce soit avec un pantalon ou un short. Mais aussi avec une robe ou une jupe, tout est permis.

Ce gilet se tricote avec un coton, donc des aiguilles un peu fines : des n°3.5. Une grosseur qui peut décourager certaines tricoteuses et je les comprend. Cependant vous pouvez opter pour des n°4 , à la condition de faire un échantillon. Il vous aidera à calculer le nombre de mailles qu'il vous faudra en fonction de votre taille.

Bon à savoir, ce gilet peut se faire à la machine à tricoter. Si vous connaissez quelqu'un qui en possède une ou un magasin qui met à disposition cette machine, n'hésitez pas.

Joli gilet et élégant à avoir.

J'aime beaucoup l'élégance intemporelle de ce gilet. La féminité est au rendez-vous, ce gilet se porte autant ouvert que fermé, et même directement sur la peau façon pull.

Je reviens sur la grosseur des aiguilles et du fil : sachez que la tendance actuelle est oversize (plus grande taille). Alors pourquoi pas garder le nombre de mailles préconiser avec un fil et des aiguilles plus grosses. Tout est possible, il suffit d'essayer avec l'échantillon.

Pour les dessins, il n'y a aucune complication. Cependant les marques mailles sont nos amis. Toujours utiles pour se repérer en début de tricot, ils évitent de recompter à chaque fois. Très utiles aussi pour se repérer dans le nombre de rang.

Ce gilet taille courte convient tout à fait à l'été, surtout quand les températures deviennent un peu plus fraîches en soirée.

Bonne journée.

[Crédit photo Bergère de France.](#)

**BERGERE**  
de France



**842 \*\***



## GILET FEMME

Tailles 1-2-3-4

### Fournitures

Qual. COTON FIFTY,  
Lavande = 6-6-7-8 pel.,  
aig. n° 3,5,  
5 boutons.

### Points employés

**POINT DE BORDURE**, aig. n° 3,5. Sur un n. de m. div. par 8 + 1.

**1er rg (endr. du trav.) et 3ème rg** : \* 1 m. endr., 1 jeté, 2 m. endr., 1 double dim., 2 m. endr., 1 jeté \*, répéter de \* à \*, term. par 1 m. endr.

**2ème et 4ème rgs** : env.

**5ème et 6ème rgs** : endr.

**LOSANGES AJOURES**, aig. n° 3,5. Sur un n. de m. div. par 12 + 1.

**1er rg (endr. du trav.)** : endr.

**2ème rg et ts les rgs pairs** : env.

**3ème rg** : 6 m. endr., \* 1 jeté, 2 m. ens. endr., 10 m. endr. \*, répéter de \* à \*, term. par 5 m. endr. au lieu de 10.

**5ème rg** : 4 m. endr., \* 1 S.S., 1 jeté, 1 m. endr., 1 jeté, 2 m. ens. endr., 7 m. endr. \*, répéter de \* à \*, term. par 4 m. endr. au lieu de 7.

**7ème rg** : 5 m. endr., \* 1 S.S., 1 jeté, 10 m. endr. \*, répéter de \* à \*, term. par 6

m. endr. au lieu de 10.

**9ème rg** : endr.

**11ème rg** : 12 m. endr., \* 1 jeté, 2 m. ens. endr., 10 m. endr. \*, répéter de \* à \*, term. par 11 m. endr. au lieu de 10.

**13ème rg** : 10 m. endr., \* 1 S.S., 1 jeté, 1 m. endr., 1 jeté, 2 m. ens. endr., 7 m. endr. \*, répéter de \* à \*, term. par 10 m. endr. au lieu de 7.

**15ème rg** : 11 m. endr., \* 1 S.S., 1 jeté, 10 m. endr. \*, répéter de \* à \*, term. par 12 m. endr. au lieu de 10.

**17ème rg** : repr. au 1er rg.

**COTES AJOURES**, aig. n° 3,5. Sur un n. de m. div. par 12 + 1.

**1er rg (endr. du trav.)** : 6 m. endr., \* 1 jeté, 2 m. ens. endr., 10 m. endr. \*, répéter de \* à \*, term. par 5 m. endr. au lieu de 10.

**2ème rg et ts les rgs pairs** : env.

**3ème et 7ème rgs** : 6 m. endr., \* 1 S.S., 1 jeté, 10 m. endr. \*, répéter de \* à \*, term. par 5 m. endr. au lieu de 10.

**5ème et 9ème rgs** : comme le 1er rg.

**11ème rg** : 4 m. endr., \* 1 S.S., 1 jeté, 1 m. endr., 1 jeté, 2 m. ens. endr., 7 m. endr. \*, répéter de \* à \*, term. par 4 m. endr. au lieu de 7.

**13ème rg** : 3 m. endr., \* 1 S.S., 1 jeté, 3 m. endr., 1 jeté, 2 m. ens. endr., 5 m. endr. \*, répéter de \* à \*, term. par 3 m. endr. au lieu de 5.

**15ème rg** : 2 m. endr., \* 1 S.S., 1 jeté, 5 m. endr., 1 jeté, 2 m. ens. endr., 3 m. endr. \*, répéter de \* à \*, term. par 2 m. endr. au lieu de 3.

**17ème rg** : 1 m. endr., \* 1 S.S., 1 jeté, 1 m. endr., 1 S.S., 1 jeté, 1 m. endr., 1 jeté, 2 m. ens. endr., 1 m. endr., 1 jeté, 2 m. ens. endr., 1 m. endr. \*, répéter de \* à \*.

**19ème rg et ts les rgs impairs suiv.** : 3 m. endr., \* 1 S.S., 1 jeté, 3 m. endr., 1 jeté, 2 m. ens. endr., 5 m. endr. \*, répéter de \* à \*, term. par 3 m. endr. au lieu de 5.

**COTES 1/1**, aig. n° 3,5.

Réglage machine : voir page 5.

### Echantillon

Un carré de 10 cm losanges et côtes ajourés = 24 m. et 32 rgs.

**Important** : tric. avec des aig. plus fines si vous obtenez moins de m. et de rgs que sur cet échantillon. Tric. avec des aig. plus grosses dans le cas contraire.

## Réalisation

**DOS** : Monter 117-129-137-147 m. Tric. point de bordure en commençant :

**T. 1** : à la m. 3.

**T. 2** : à la m. 5.

**T. 3** : à la m. 1.

**T. 4** : à la m. 4 de la grille.

(pour T. 1 - T. 2 et T. 4, remplacer la 1ère double dim. par 1 S.S. et la dernière double dim. par 2 m. ens. endr.)

Après la m. 49, repr. à la m. 2.

Après le 6ème rg, cont. losanges ajourés en commençant :

**T. 1** : à la m. 3.

**T. 2** : à la m. 9.

**T. 3** : à la m. 5.

**T. 4** : à la m. 12 de la grille.

Après le 34ème rg, tric. encore 1 fs du 19ème au 34ème rg.

A 17,5 cm (56 rgs) de haut. tot., cont. côtes ajourées en commençant à la même m. que les losanges ajourés.

Term. en répétant les 25ème et 26ème rgs.

**Emmanchures** : A 24-25-26-27 cm (78-80-84-86 rgs) de haut. tot., rab. de ch. côté ts les 2 rgs :

**T. 1** : 1 fs 3 m., 3 fs 2 m., 3 fs 1 m.

**T. 2** : 1 fs 4 m., 1 fs 3 m., 2 fs 2 m., 4 fs 1 m.

**T. 3** : 1 fs 4 m., 1 fs 3 m., 3 fs 2 m., 3 fs 1 m.

**T. 4** : 1 fs 4 m., 1 fs 3 m., 3 fs 2 m., 4 fs 1 m.

Il reste 93-99-105-113 m.

**Épaules et encolure** : A 20-21-23-24 cm de haut. d'emmanchures (142-148-158-164 rgs de haut. tot.), rab. de ch. côté ts les 2 rgs :

**T. 1** : 2 fs 6 m., 2 fs 7 m.

**T. 2** : 4 fs 7 m.

**T. 3** : 2 fs 7 m., 2 fs 8 m.

**T. 4** : 3 fs 8 m., 1 fs 9 m.

Simultanément, rab. les 27-29-31-33 m. centrales, puis de ch. côté ts les 2 rgs 1 fs 4 m., 1 fs 3 m.

**DEVANT GAUCHE** : Monter 64-70-74-79 m. Tric. point de bordure sur les 59-65-69-74 m. de droite en commençant comme au dos et en term. par 2 m. ens. endr. au lieu d'1 double dim., tric. côtes 1/1 sur les 5 m. de gauche.

Après le 6ème rg, cont. losanges ajourés sur les 59-65-69-74 m. de droite en commençant comme au dos.

A 17,5 cm (56 rgs) de haut. tot., cont. côtes ajourées sur les 59-65-69-74 m. de droite en commençant comme au dos.

**Emmanchure et épaule** : Rab. à droite comme au dos.

**Encolure** : A 9-10-11-12 cm de haut. d'emmanchure (106-112-120-126 rgs de haut. tot.), rab. à gauche ts les 2 rgs 1 fs 8-9-10-11 m., 1 fs 4 m., 1 fs 3 m., 3 fs 2 m., 5 fs 1 m.

**DEVANT DROIT** : En sens inverse. Tric. point de bordure après les 5 m. côtes 1/1 en commençant à la m. 5 et en remplaçant la 1ère double dim. par 1 S.S. Ouvrir 5 boutonnières de 2 m. à 4 m. du bord la 1ère à 8-10-10-12 rgs de haut, les autres espacées de 24-25-27-28 rgs.

**MANCHES** : Monter 65-71-75-81 m.

Tric. point de bordure en commençant :

**T. 1 et T. 4** : à la m. 1.

**T. 2** : à la m. 6.

**T. 3** : à la m. 4 de la grille.

(pour T. 2 commencer par 1 S.S. et term. par 2 m. ens. endr., pour T. 3 remplacer la 1ère double dim. par 1 S.S. et la dernière double dim. par 2 m. ens. endr.) Dès le 5ème rg, augm. de ch. côté ts les 2 rgs :

**T. 1 et T. 2** : 8 fs 1 m.

**T. 3** : 9 fs 1 m.

**T. 4** : 10 fs 1 m.

Mais après le 6ème rg, cont. côtes ajourées en commençant au 19ème rg et en centrant la m. 43 de la grille.

On obtient 81-87-93-101 m.

A 7-7-8-8 cm (22-22-26-26 rgs) de haut. tot., rab. de ch. côté ts les 2 rgs :

**T. 1** : 1 fs 3 m., 3 fs 2 m., 13 fs 1 m., 3 fs 2 m., 1 fs 3 m.

**T. 2** : 1 fs 3 m., 3 fs 2 m., 14 fs 1 m., 4 fs 2 m., 1 fs 3 m.

**T. 3** : 1 fs 3 m., 4 fs 2 m., 13 fs 1 m., 5 fs 2 m., 1 fs 3 m.

**T. 4** : 1 fs 3 m., 5 fs 2 m., 13 fs 1 m., 6 fs 2 m., 1 fs 3 m.

Rab. les 19 m. rest. en 1 fs.

**COL** : Monter 129-137-145-153 m. Tric. 6 rgs point de bordure. Laisser en attente.

**FINITIONS** : Faire les coutures. Poser le col au point de mailles au bord de l'encolure. Coudre les boutons.

