

Un point agréable pour robe de plage

18 mai 2022 par [grenouilletricote](#)

Bonjour, c'est le moment de préparer de petites choses très agréables à porter quand vous serez à la plage si vous partez le long des côtes. Ou avec un tee-shirt et un short. Pourquoi un t-shirt et un short, parce que le point est très aéré. Vous pouvez faire ce modèle de différentes longueurs, que ce soit long avec une robe ou très court si vous préférez montrer votre nombril. Un modèle très sympathique proposé par [Phildar](#)



Un point d'échelle au crochet qui se travaille verticalement et non pas horizontalement comme nous avons l'habitude. La façon de le faire est simple car ce sont des rectangles que vous faites de la longueur ou plutôt largeur, que vous souhaitez pour une robe vous faites. C'est à dire entre 86 et 96 cm suivant votre grandeur. Pour un pull c'est entre 57 et 61 cm. Et pour la version je montre mon nombril vous faites entre 40 et 50 cm.

Les points utilisés sont basiques puisque vous avez les mailles en l'air, des mailles serrées et des brides. Ainsi que le point de ficelle, c'est un peu comme les picots, mais avec plus de mailles en l'air. Alors si je résume le point d'échelle se fait avec le point ficelle, c'est très logique. Ce détail n'a pas vraiment d'importance, car seul le résultat compte. Et j'aime beaucoup ce jour idéal pour l'été, c'est un dessin parfait pour les débutantes au crochet, la

seule contrainte c'est de savoir compter jusque 5 car les arceaux de maille en l'air sont de 5 mailles.

A ne pas confondre avec le multiple qui se calcule sur 6. Une astuce quand on doit faire une chaînette assez longue : c'est d'utiliser une 2e pelote. Pourquoi ? Car il n'y a rien de plus rageant de devoir démonter une longueur parce qu'il manque quelques mailles.

Alors vous commencez avec 1 pelote. Après avoir fait votre chaînette, vous recommencez le rang avec une autre pelote sur les premières mailles.

Si vous avez le bon compte, c'est parfait. Mais s'il vous manque quelques mailles, vous les faites avec la 1ere pelote en attente. Une astuce qui évite quelques énervements. Vous aurez un fil de plus à rentrer mais c'est un détail quand on voit le gain de temps.

Ce pull ou robe se travaille avec un crochet n°2.5, c'est fin mais ce numéro est indispensable si vous souhaitez garder cette finesse de travail.

La quantité de coton est donnée pour un pull. Les explications sont données pour les tailles 34 à 52, une large possibilité de le faire. Il vous faudra entre 7 et 10 pelotes pour un pull. Pensez à ajouter quelques pelotes pour une robe, et moins pour un pull court.

Si vous optez pour une robe, je pense que des pans ouverts seraient parfait pour ce change de modèle.

Bonne journée.

[crédit photo Phildar](#)

Explications :



RÉALISATION

Attention, pour ch. pièce faire une chaînette souple ou utiliser un crochet d'un demi numéro supérieur

DOS et DEVANT

Se commence par le haut

Sur une chaînette de base de a) 91 m. - b) 97 m. - c) 103 m. - d) 115 m. - e) 127 m. en l'air, crochet n° 2,5, trav. en pt de ficelle (voir pts employés) en commençant par 1 m. lis. et la 1ère m. du diagramme.

On a: a) 15 motifs - b) 16 motifs - c) 17 motifs - d) 19 motifs - e) 21 motifs.

Marquer les 49 m. centr. d'un fil de couleur ou d'un anneau marqueur pour repérer l'encol.

A a) 19 cm - b) 20,5 cm - c) 22 cm - d) 22 cm - e) 23,5 cm de haut. tot., marquer les lis. d'un fil de couleur ou d'un anneau marqueur pour repérer les emman. et cont. droit.

A a) 57 cm - b) 58 cm - c) 59 cm - d) 60 cm - e) 61 cm de haut. tot., arrêter le trav.

Croch. une seconde pièce semblable.

MANCHES

Se commence par le haut de la manche

Sur une chaînette de base de a) 79 m. - b) 83 m. - c) 85 m. - d) 89 m. - e) 95 m. en l'air, crochet n° 2,5, trav. en pt de ficelle (voir pts employés) en commençant par 1 m. lis. et la 1ère m. du diagramme

Faire de ch. côté: (voir diagramme)

- a) b) c) ts les 4 rgs: 2 x 1 dim. et ts les 3 rgs: 7 x 1 dim.
- d) e) ts les 3 rgs: 9 x 1 dim.

A a) b) c) 27 cm - d) 25 cm - e) 24 cm de haut. tot., cont. droit sur les a) 61 m. - b) 65 m. - c) 67 m. - d) 71 m. - e) 77 m. restantes.

A a) 37 cm - b) 37 cm - c) 37 cm - d) 35 cm - e) 34 cm de haut. tot., arrêter le trav.

Faire la seconde manche semblable.

ASSEMBLAGE

Faire les coutures des épaules de ch. côté des m. marquées de l'encol. Coudre les manches entre les m. marquées des emman. Faire les coutures des côtés et du dessous des manches.

ÉCHANTILLON

5 motifs de pt de ficelle (voir diagramme), crochet n° 2,5 = 15 cm et 12 rgs = 10 cm.

QUALITÉ	COLORIS	a) 34/36	b) 38/40	c) 42/44	d) 46/48	e) 50/52
P. COTON 3	JADE	7	8	9	9	10

Composition du modèle: 100 % Coton

MERCERIE

Crochet n° 2,5 - Anneaux marqueurs

POINTS EMPLOYÉS

M. en l'air ou M. chaînette

M. serrée: piquer le crochet dans 1 m., ramener 1 boucle, 1 jeté, tirer le fil à travers les 2 boucles se trouvant sur le crochet.

Bride: 1 jeté, piquer le crochet dans 1 m., ramener 1 boucle, 1 jeté, tirer le fil à travers les 2 premières boucles, 1 jeté, tirer le fil à travers les 2 dernières boucles se trouvant sur le crochet.

2 brides rab. ens.: "1 jeté, piquer le crochet dans 1 m., ramener 1 boucle, 1 jeté, tirer le fil à travers 2 boucles", répéter de "à" 2 fois au tot. en piquant dans des m. différentes, 1 jeté, tirer le fil à travers les 3 dernières boucles se trouvant sur le crochet.

Pt de ficelle (voir diagramme)

Nombre de m. multiple de 6 + 5 + 1 m. lis. à ch. extrémité

1er rg: 1 m. en l'air pour 1 m. serrée, *5 m. en l'air, passer 5 m. de la chaînette, 1 picot (1 m. serrée, 5 m. en l'air et 1 m. serrée) sur la m. suivante*; répéter de "à". Terminer par 5 m. en l'air, passer 5 m. de la chaînette, 1 m. serrée.

2e rg: 3 m. en l'air pour 1 bride, *5 m. en l'air, 1 picot dans les 5 m. du picot du rg précédent*; répéter de "à". Terminer par 5 m. en l'air, 1 bride. Répéter toujours ce 2e rg.

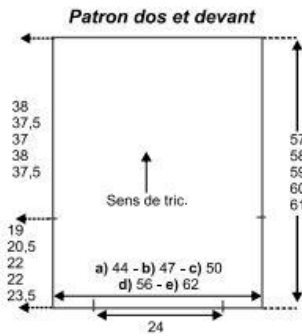

Mesures en cm



Diagramme Point de ficelle



Répéter toujours les 6 m. du diagramme et le 2e rg.

Légende des diagrammes

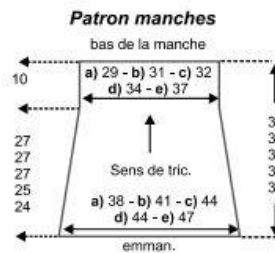
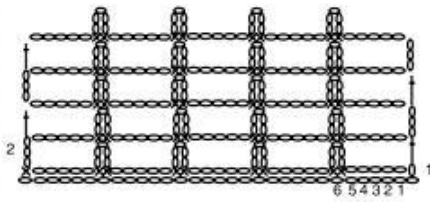
○ = M. en l'air ou M. chaînette

x = M. serrée: piquer le crochet dans 1 m., ramener 1 boucle, 1 jeté, tirer le fil à travers les 2 boucles se trouvant sur le crochet.

† = Bride: 1 jeté, piquer le crochet dans 1 m., ramener 1 boucle, 1 jeté, tirer le fil à travers les 2 premières boucles, 1 jeté, tirer le fil à travers les 2 dernières boucles se trouvant sur le crochet.

^ = 2 brides rab. ens.: *1 jeté, piquer le crochet dans 1 m., ramener 1 boucle, 1 jeté, tirer le fil à travers 2 boucles*, répéter de *à* 2 fois au tot. en piquant dans des m. différentes, 1 jeté, tirer le fil à travers les 3 dernières boucles se trouvant sur le crochet.

Diagramme dim. manches tailles a) b) c)

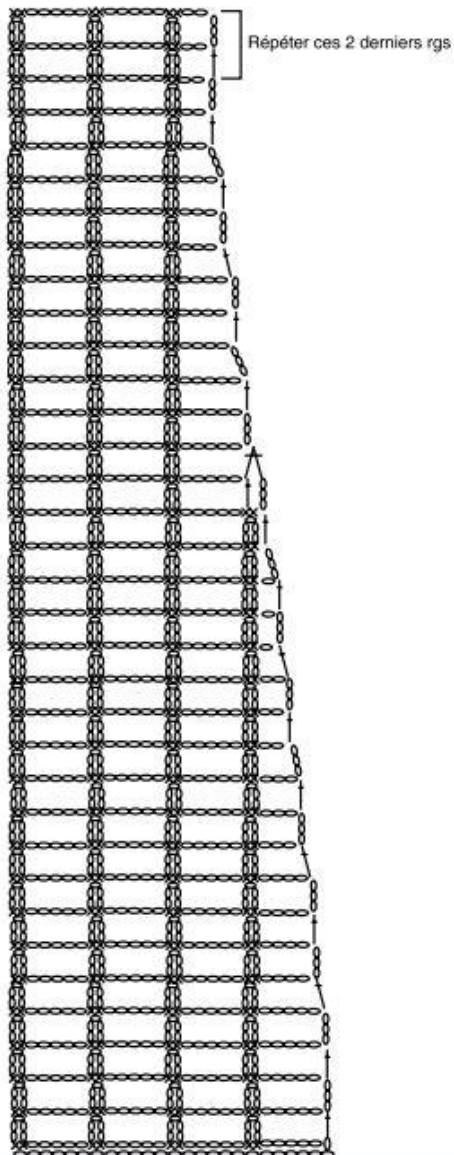

Diagramme dim. manches tailles d) e)

