PAR GRENOUILLETRICOTE · PUBLIÉ 18 JUIN 2020

De la finesse, de la délicatesse et la classe

Bonjour, je vous propose aujourd'hui De la finesse, de la délicatesse et la classe avec ce pull très fin.

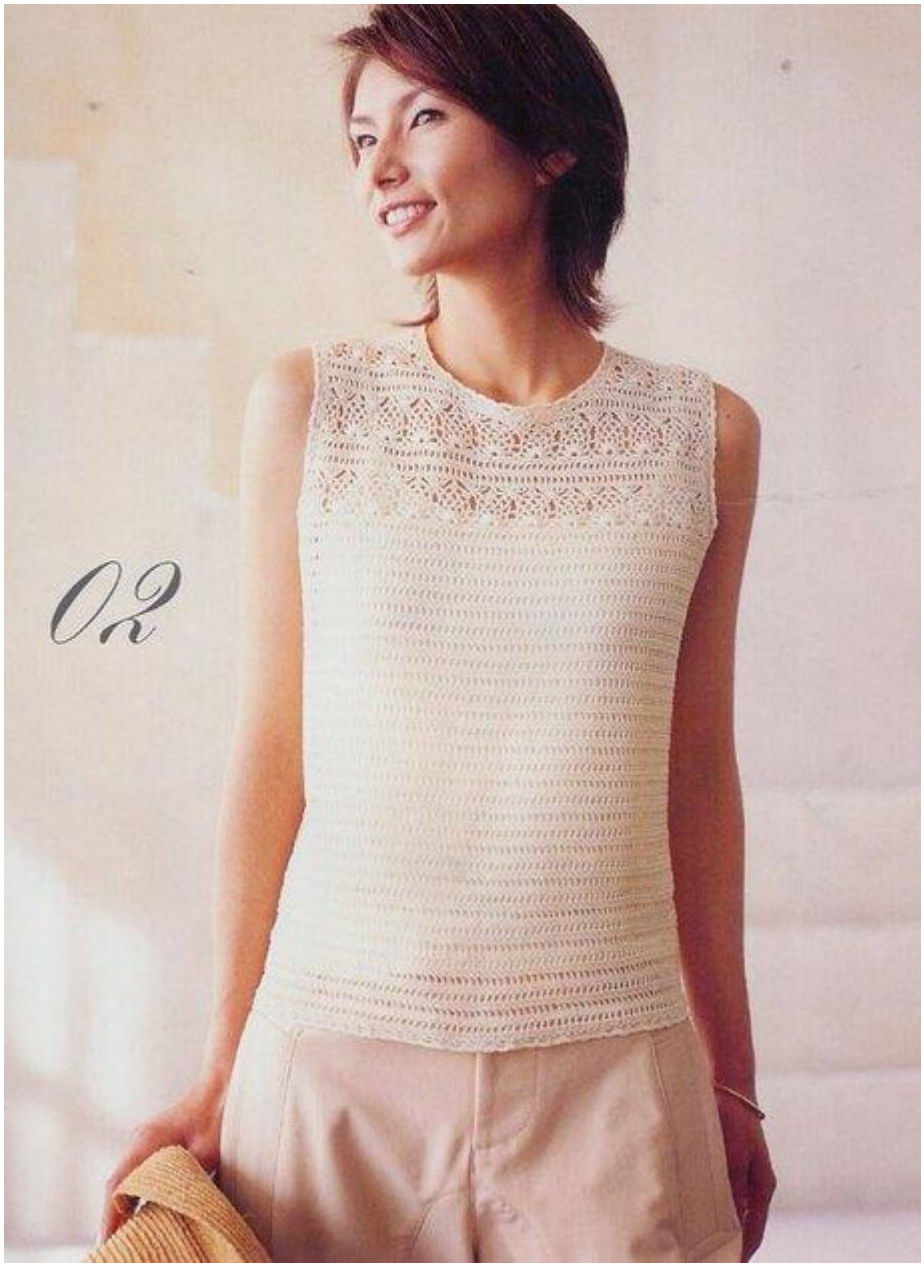

Je préviens tout de suite il est fait avec un crochet n°2 et il faut 220 g de fil , C'est très fin mais très beau !

C'est presque de la dentelle, donc il peut-être un peu long à faire mais le point principal est simple à faire

Je vous mets le schéma de réalisation de ce pull :

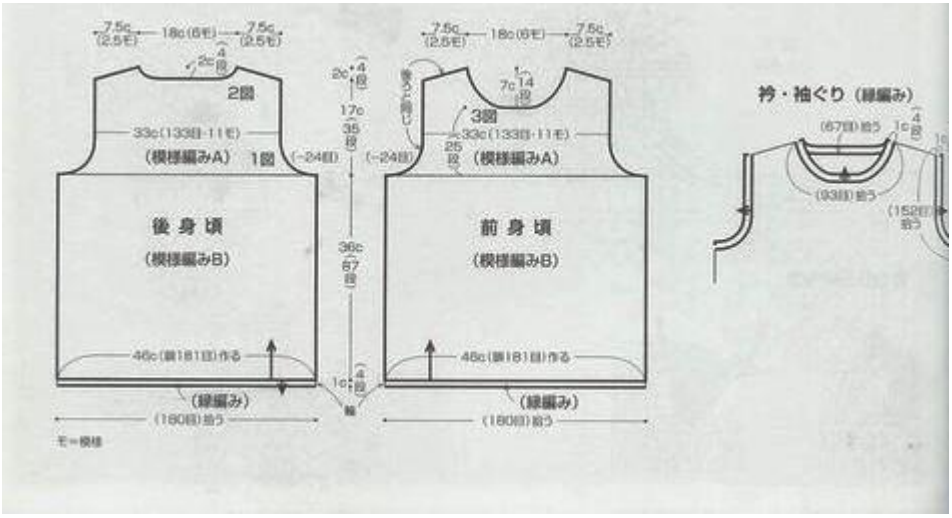

Et voici le diagramme du point qui est utilisé jusqu'à la poitrine avec **le lien de la bible de la sérial crocheteuse** toujours utile pour comprendre les différents symboles utilisés dans une diagrammes

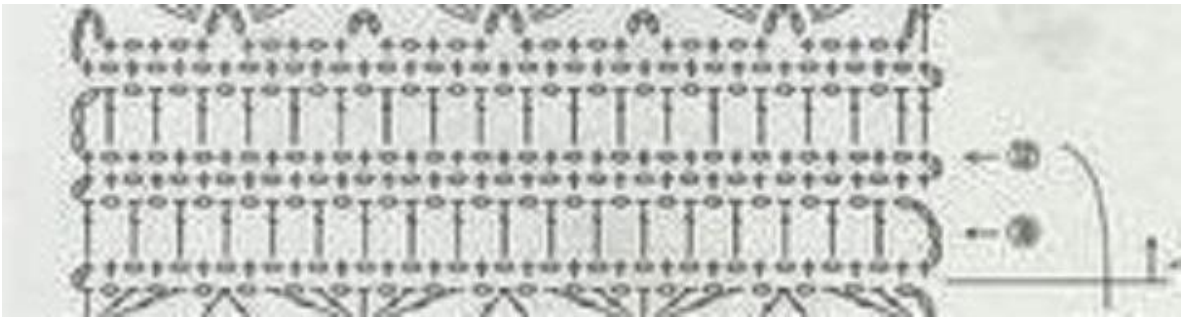

Pour les points vous avez des mailles en l'air, des brides, et des mailles serrées.

Après avoir fait votre chaînette de mailles en l'air, vous faites 1 maille pour tourner, 1 ms sur la 1e ml, 1 ml, passer 1 ml et vous faite 1 ms sur la suivante, 1 ml etcvous finissez avec 2 ms

2e rg : 4 ml pour tourner,* 1 b dans la ml, 1 ml * reprendre de * à * sur tout le rang et finir avec 1 b

3e rg: 1 ml pour tourner, *1 ms sur la ml , 1 ml * reprendre de * à * sur tout le rang et finir avec 2 ms.

4e rg : 1 ml pour tourner, 1 ms sur la 1er ms , * 1 ml, 1 ms sur la ml * reprendre de * à * sur tout le rg et finir avec 1 ms.

Vous reprenez toujours ces 4 rangs jusqu'à ce que vous soyez au niveau des emmanchures.

Vous continuez alors avec ce diagramme :les points d'ananas sont fait avec 3 brides fermées ensemble

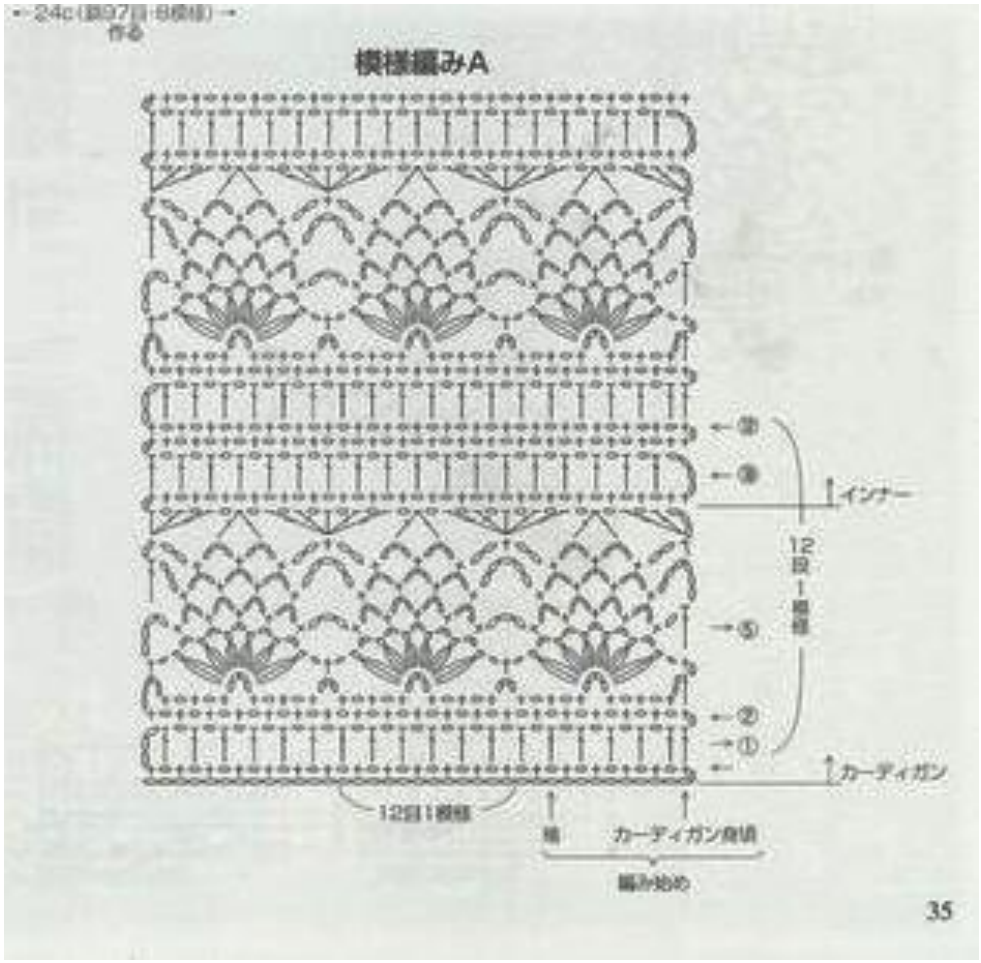

voilà le diagramme de l'encolure , c'est l'encolure du gilet que je vous mettrai demain

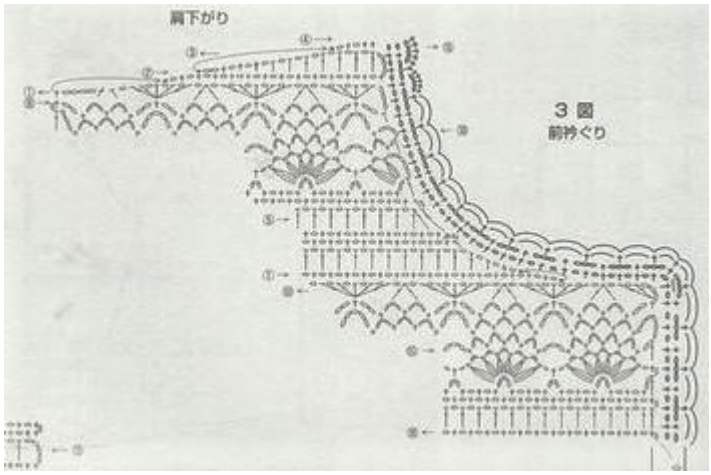

Sur ce diagramme vous avez aussi la bordure de finition qui est faites sur tous les bords.

Le dos et le devant sont fait de la même façon au niveau des dessins.

Je pense que ce modèle vaut la peine d'être fait, si le n° du crochet vous fait un peu peur, n'hésitez pas à le faire un peu plus gros.

Bien sur vous perdez en finesse, un choix à faire, sachez que ce sera toujours beau.

Bonne journée.